你的預訂待處理

已傳送你的預訂申請給 Dawson。你會在 24 小時內收到回覆。

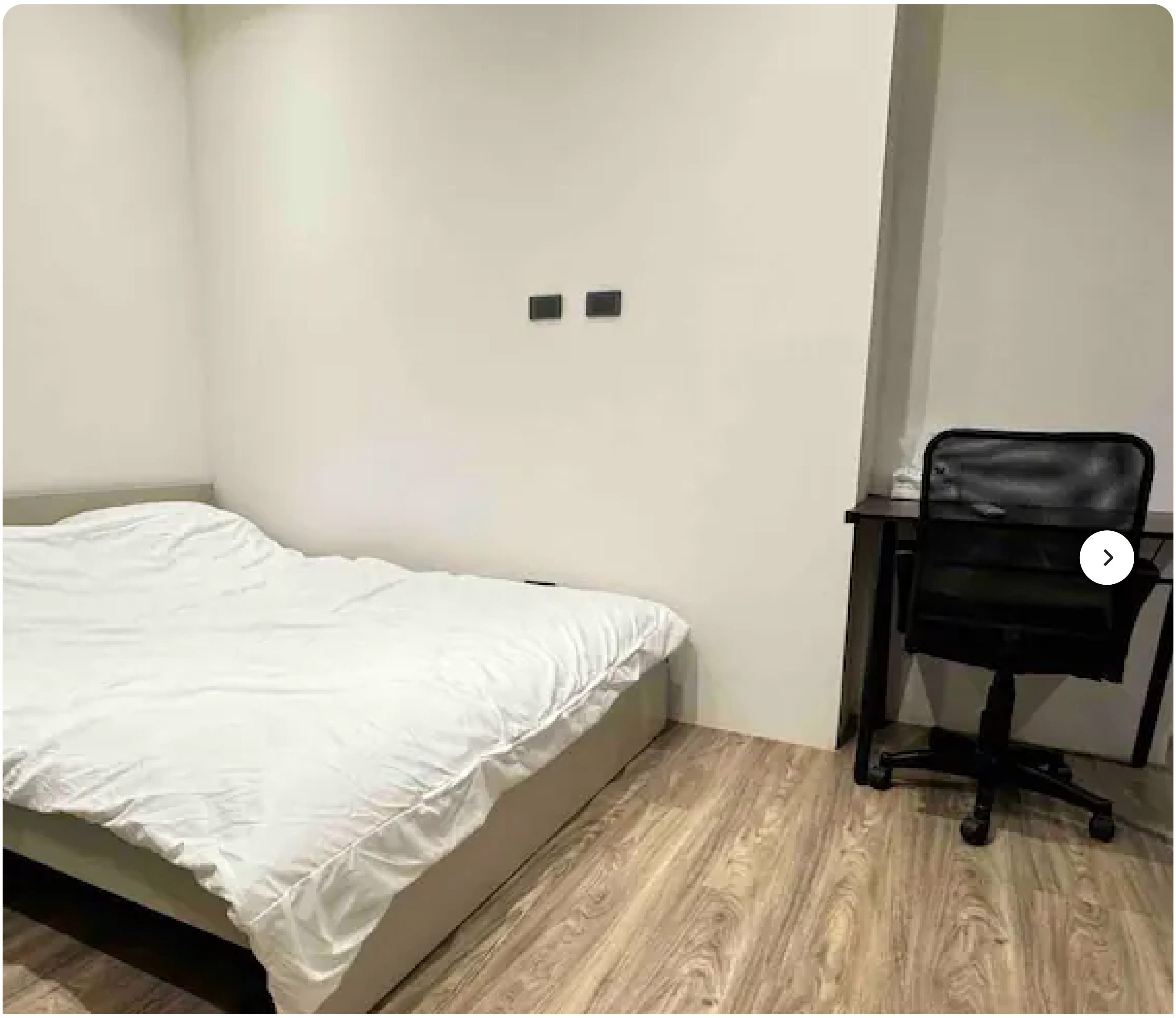

入住

11月8日 週三

下午3:00

退房

11月12日 週日

上午11:00

傳訊息給房東

顯示房源

預訂詳情

同行旅伴

1 人

育齊

確認碼

HMQPQQEEYC

《退訂政策》

這筆預訂不可退款。

閱讀詳情

撤銷申請

取得簽證用的 PDF 檔案

列印詳情

顯示房源

房東 / 體驗達人的資訊會以原文顯示。 **翻譯**

如何前往

地址

Da’an District

房東：Dawson

房東簡介

Go and see the world now... Learn respect, love and passions.

瀏覽更多內容

房東搭檔

Vik

Vik

付款資訊

付款詳情

總費用：$8,110.86 TWD

新增詳情，以便替旅程報帳

隨時取得用戶支援

無論你在哪裡，我們的用戶支援能全天候提供協助。

前往說明中心

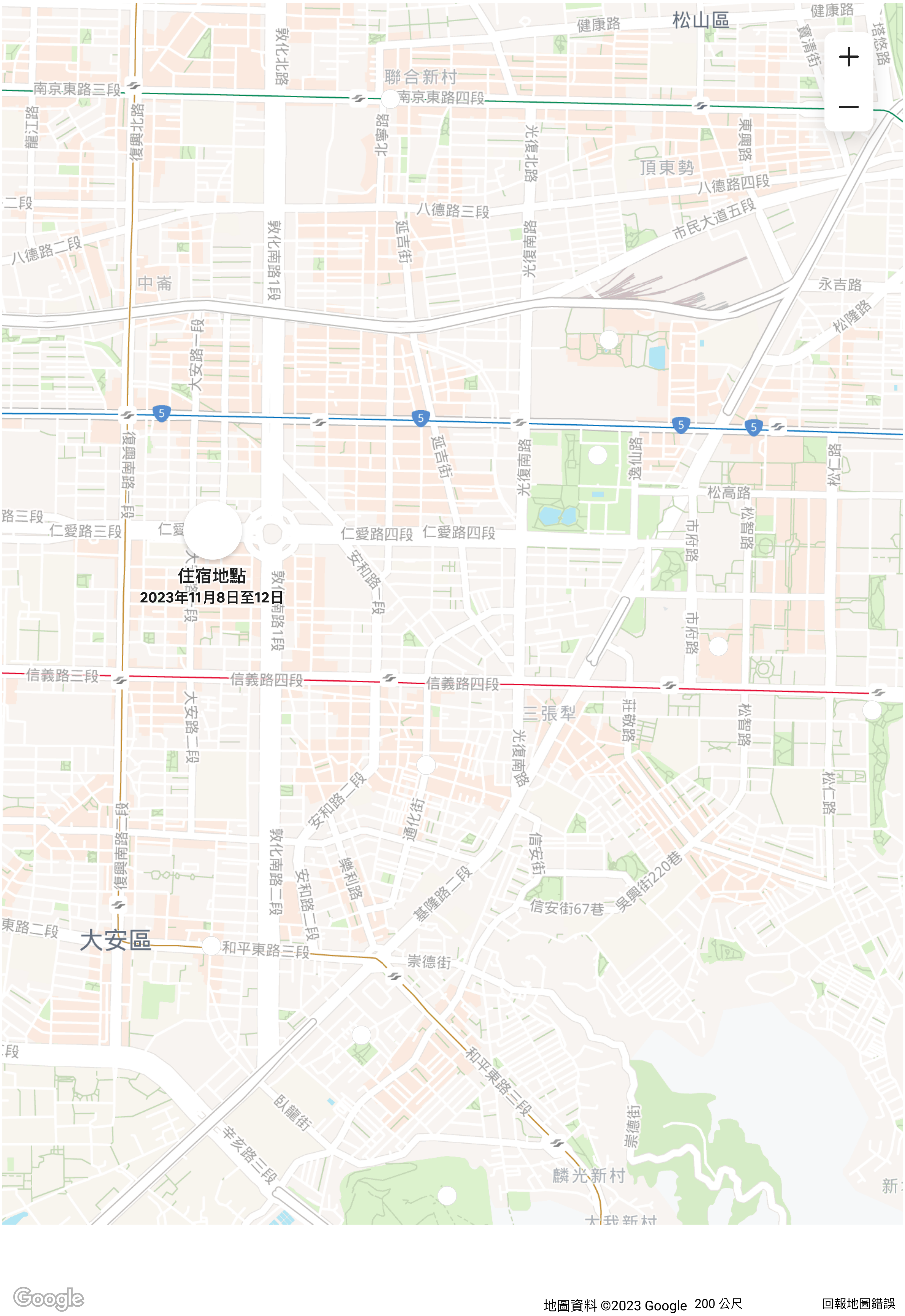
松山區
健康路
聯合新村
南京東路三段
南京東路四段
敦化北路
復興北路
龍江路
北寧路
光復北路
東興路
頂東勢
八德路二段
八德路三段
八德路四段
市民大道五段
延吉街
敦化南路1段
中崙
永吉路
松隆路
大安路一段
復興南路一段
逸仙路
松仁路
松高路
市府路
松智路
仁愛路三段
仁愛路四段
安和路一段
住宿地點
2023年11月8日至12日
信義路三段
信義路四段
三張犁
莊敬路
大安路二段
光復南路
安和路二段
通化街
樂利路
敦化南路二段
復興南路二段
信安街
信安街67巷
吳興街220巷
基隆路二段
大安區
和平東路三段
和平東路二段
崇德街
臥龍街
辛亥路三段
麟光新村
地圖資料 ©2023 Google
200 公尺
回報地圖錯誤

用戶支援

說明中心

因安全問題而需要協助

AirCover

反歧視

身心障礙支援

退訂選項

檢舉街區問題

出租房源和舉辦體驗

在 Airbnb 上發布房源

專為房東提供的 AirCover

出租和舉辦體驗的相關資源

社區論壇

房東及體驗達人義務

Airbnb

Airbnb 新聞中心

全新功能

工作機會

投資人

緊急住宿

繁體中文 (TW)　$ TWD

© 2023 Airbnb, Inc.
隱私 · 相關條款 · 網站地圖